

PRATIQUE

ALPHA, LE NOUVEAU VISAGE DE L'INNOVATION

Au cœur de Sophia Antipolis, le pôle réunit chercheurs, start-ups et entreprises pour imaginer les solutions intelligentes de demain

Publié le 14 avril 2026

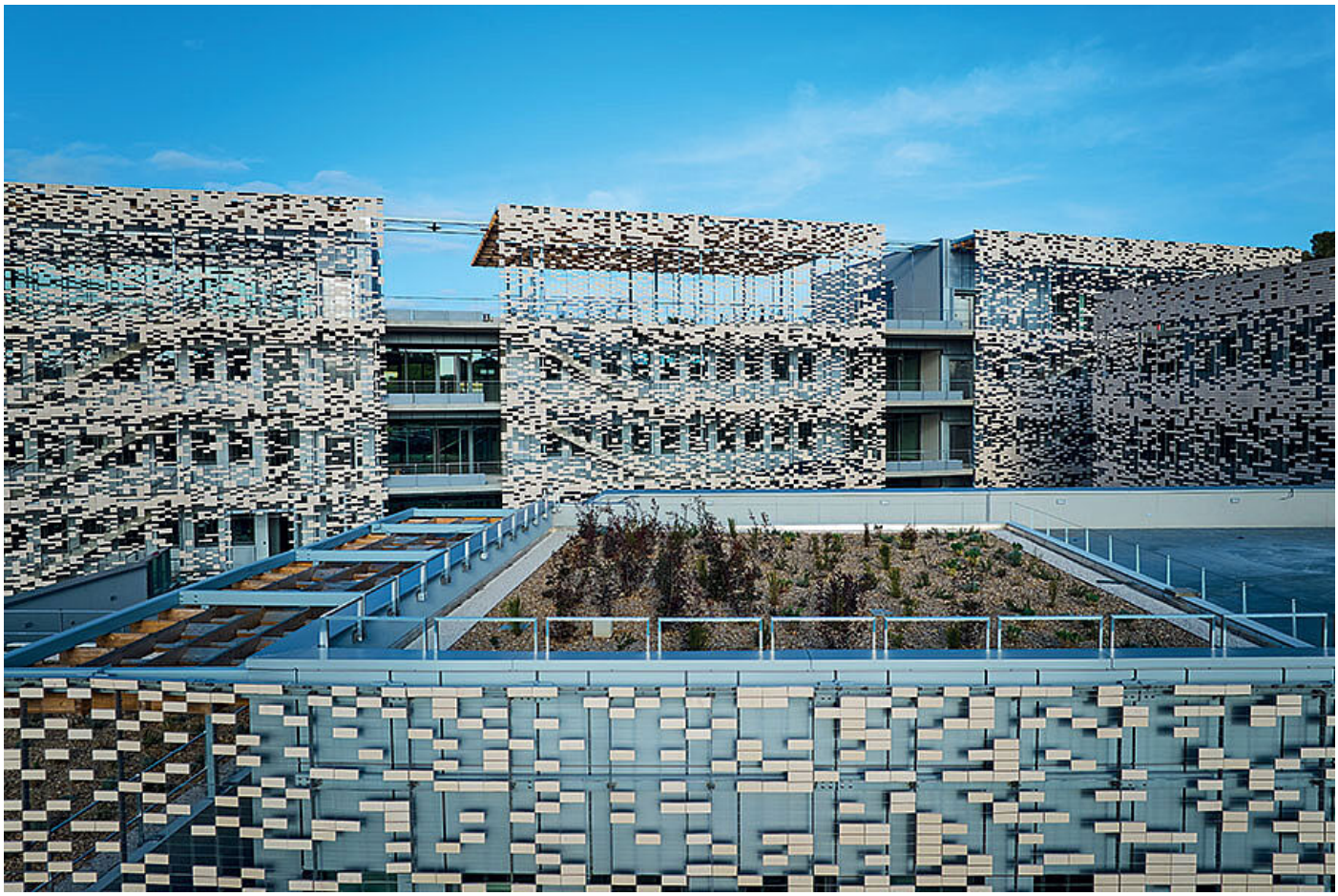

Alpha, une architecture iconique et respectueuse de l'environnement dont le cœur bat au rythme des nouvelles technologies.

Derrière son appellation, *Alpha*, le nouveau pôle innovation sophipolitain, ne cache rien de ses ambitions compétitives. Son lancement en janvier 2026 au coeur de la première Technopole d'Europe marque, sur ce territoire, un coup d'accélérateur pour les filières d'excellence de l'Intelligence Artificielle, de la cybersécurité ou des biotechnologies.

Au sein d'un bâtiment écoresponsable de 8 500 m², *Alpha* rassemble des écoles d'ingénieurs, des entreprises et héberge la Maison de l'Intelligence Artificielle (voir ci-dessous).

De grands espaces sont dédiés à l'incubation et des lieux de travail partagés favorisent les échanges. Cette mise en commun des énergies permet aux chercheurs, étudiants et partenaires de transformer une idée en start-up, une innovation en croissance, et la croissance en emplois.

Cette synergie débouchera aussi sur une accélération des filières d'excellence déjà présentes, Intelligence Artificielle, véhicules intelligents, biotechnologies, cybersécurité, performance énergétique et durable, etc. Elle favorisera aussi l'émergence des technologies de demain et consolidera Sophia Antipolis à sa place de référence mondiale en matière d'innovation.

Un bâtiment iconique

Le bâtiment du pôle Alpha se distingue par sonefficacité énergétique. Une production géothermique par champ de sondes permet de couvrir 100 % des besoins de chauffage du bâtiment de 8 500 m² et 83 % de ses besoins en rafraîchissement.

Une seconde peau en plaquettes de terre cuite protège les façades les plus exposées à l'ensoleillement et offre une isolation thermique efficace.

Cette conception bioclimatique originale est le fruit du travail de l'architecte Élizabeth de Portzamparc et a offert au bâtiment le label Bâtiment Durable Méditerranéen, niveau argent.



La MIA est initiée par le Département des Alpes-Maritimes avec la CASA, la CCI Nice Côte d'Azur et Université Côte d'Azur.

PRESTIGIEUSE ADRESSE POUR LA MIA

La Maison de l'Intelligence Artificielle occupe 1 000 m² au coeur du pôle Alpha

Si un jour la curiosité vous pousse jusqu'à la porte du pôle*Alpha*, c'est sans doute par la Maison de l'Intelligence Artificielle (MIA) que vous pénétrerez dans ce temple de l'IA.

Ouverte à tous les publics, laMaison de l'IA a, depuis son ouverture en 2020, déjà sensibilisé 115 000 personnes dont 35 000 scolaires et 55 000 professionnels. Les autres visiteurs sont des citoyens, toutes générations confondues, curieux de mieux cerner les applications de l'Intelligence Artificielle dans notre vie quotidienne, mais aussi d'en connaître les biais ou autrement dit les pièges.

Désormais, la MIA a élu domicile dans 1 000 m² au coeur du pôle*Alpha*. Elle vous convie à venir découvrir et expérimenter dans un espace entièrement dédié, les champs des possibles de l'IA et ses bonnes pratiques.

Grâce à ses 30 démonstrateurs et ses deux showrooms, l'équipe de laMIA explore différentes thématiques depuis IA et art, jusqu'à IA et santé en passant par IA et société…

« *Nous accompagnons le grand public, les entreprises, les collectivités pour diffuser une culture numérique éthique et humaine. La MIA est un pont entre les technologies d'avenir et les citoyens, pour que chacun puisse comprendre, expérimenter et s'approprier l'Intelligence Artificielle* » complète José Ammendola, directeur de la MIA.

La Maison de l'IA
rue Pierre Laffitte - 06410 Biot sur rendez-vous uniquement
Tel : 04 22 21 50 42
Mail : contact@maison-intelligenceartificielle.com
maison-intelligence-artificielle.com

HÔTEL DE VILLE
D'ANTIBES - JUAN-LES-PINS
24 Cours Masséna,
06600 Antibes