

## NORMES DES PHOTOS

Une nouvelle norme (ISO/IEC 19794-s : 2005) est relative à l'apposition des photographies d'identité sur les documents d'identité et de voyage français, notamment les cartes nationales d'identité et les passeports, ainsi que sur les permis de conduire et les titres de séjours pour étrangers.

La prise de vue doit avoir moins de 6 mois, au jour du dépôt de la demande et de retrait du titre, sans aucune marque ou trace, afin d'éviter un retour de la demande de pièce d'identité par la Préfecture de Toulon. Les photographies doivent être réalisées par un professionnel ou dans une cabine photo, utilisant un système agréé par le ministère de l'intérieur.

### Format

La photo doit mesurer 35mm de large sur 45mm de haut.

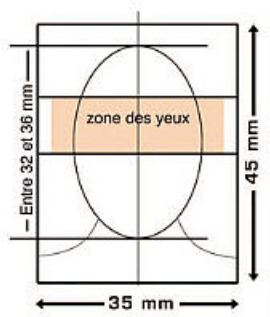

CONFORME À LA NORME ISO/IEC 19794-5 : 2005

La taille du visage doit être de 32 mm à 36mm, du bas du menton au sommet du crâne (hors chevelure).



**REFUSÉ**



**REFUSÉ**



**ACCEPTÉ**

*Format photo*

## Qualité de la photo

La photo doit être nette, sans pliure, ni trace.  
Aucune inscription ne doit figurer au dos.



**REFUSÉ**



**REFUSÉ**



**ACCEPTÉ**

*Qualité de la photo*

## Luminosité, contraste, couleurs

La photo doit être correctement contrastée,  
sans ombre portée sur le visage ou en arrière-plan.  
Une photo en couleurs est fortement recommandée.

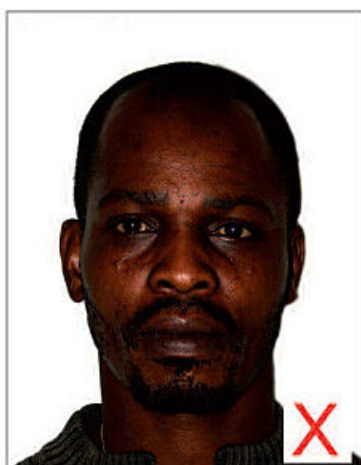

**REFUSÉ**

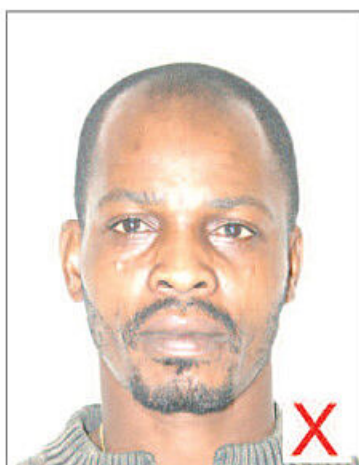

**REFUSÉ**

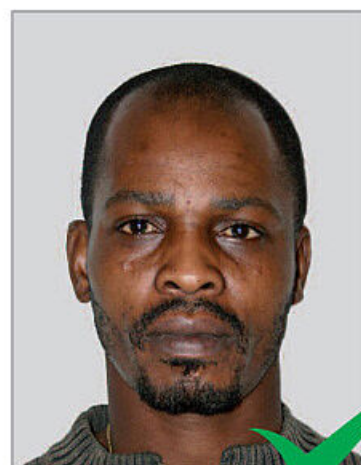

**ACCEPTÉ**

*Luminosité, contraste et couleurs*

## Fond

Le fond doit être uni, de couleur claire  
(bleu clair, gris clair).  
Le fond blanc est interdit.



**REFUSÉ**



**REFUSÉ**



**ACCEPTÉ**

*L'importance du fond*

## La tête

La tête doit être nue, les couvre-chefs sont interdits,  
tout comme les bandeaux, serre-tête,  
barrettes ou « chouchou » dans les cheveux,  
ou autre objet décoratif.

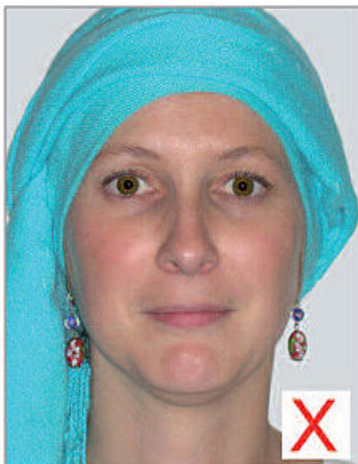

**REFUSÉ**

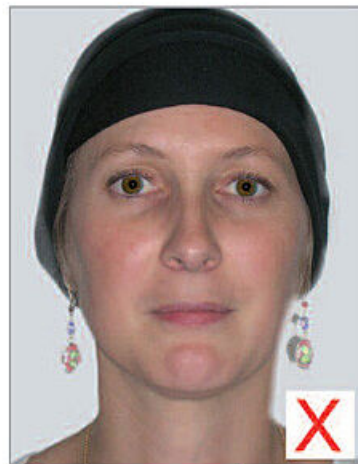

**REFUSÉ**



**ACCEPTÉ**

*La tête doit être nue*



## Regard et position de la tête

Le sujet doit présenter son visage face à l'objectif.  
La tête doit être droite.



**REFUSÉ**



**REFUSÉ**



**ACCEPTÉ**

*Tête et regard droits*

## Regard et expression

Le sujet doit fixer l'objectif.  
Il doit adopter une expression neutre  
et avoir la bouche fermée.



**REFUSÉ**

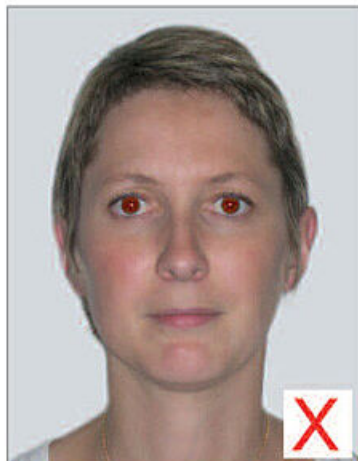

**REFUSÉ**



**ACCEPTÉ**

*Une expression neutre*

## Visage et yeux

Le visage doit être dégagé.

Les yeux doivent être parfaitement visibles et ouverts.



**REFUSÉ**



**REFUSÉ**



**ACCEPTÉ**

*Visage dégagé*

## Lunettes et montures

Les montures épaisses sont interdites.

La monture ne doit pas masquer les yeux.

Les verres teintés (ou colorés) sont interdits.

Il ne doit pas y avoir de reflets sur les lunettes.



**REFUSÉ**



**REFUSÉ**



**ACCEPTÉ**

*Lunettes et montures*



**HÔTEL DE VILLE  
D'ANTIBES - JUAN-LES-PINS**

24 Cours Masséna,  
06600 Antibes